

VERBANIA VILLA SAN REMIGIO- EDIFICIO EX PORTINERIA

PRVENTO DI RESTAURO E RECUPERO FUNZIONALE DEL FABBRICATO "EX PORTINERIA"

LOCALIZZAZIONE REGIONE PIEMONTE	PROVINCIA VERBANO-CUSIO-OSSOLA	COMUNE VERBANIA	INDIRIZZO VILLA SAN REMIGIO
<p align="center">PROGETTO ESECUTIVO</p>			
<p>IDENTIFICAZIONE ELABORATO</p>			

TAVOLA

GORIA : PROGETTO ARCHITETTONICO

ARC17

A: 1/5 1/10 1/20	DATA: SETTEMBRE 2010	COMM:
------------------	----------------------	-------

[illegible]

GRUPPO DI
PROGETTAZIONE.

IL CAPOGRUPPO

ARCH. PAOLO CLAVARINO

Verificato:

IL R.Q.P.

ARCH. PAOLO CLAVARINO

Approvato:

IL R.U.P.
DOTT.SSA MARIA CRISTINA E

DOIT:33A MARIA GRAZIA F...

CENTRO ACCIAIOITALIA INFORMATICA

COD: _____

Questo elaborato è di proprietà della Regione Piemonte, qualsiasi divulgazione o riproduzione deve essere espressamente autorizzata

Direzione Risorse umane e Patrimonio - Settore Tecnico -
Via Viotto, 8 - 10121 Torino - Tel 011 4322160 - Fax 011 4323209 - Cod Fisc 80067670016

dettaglio 01
scala 1:5

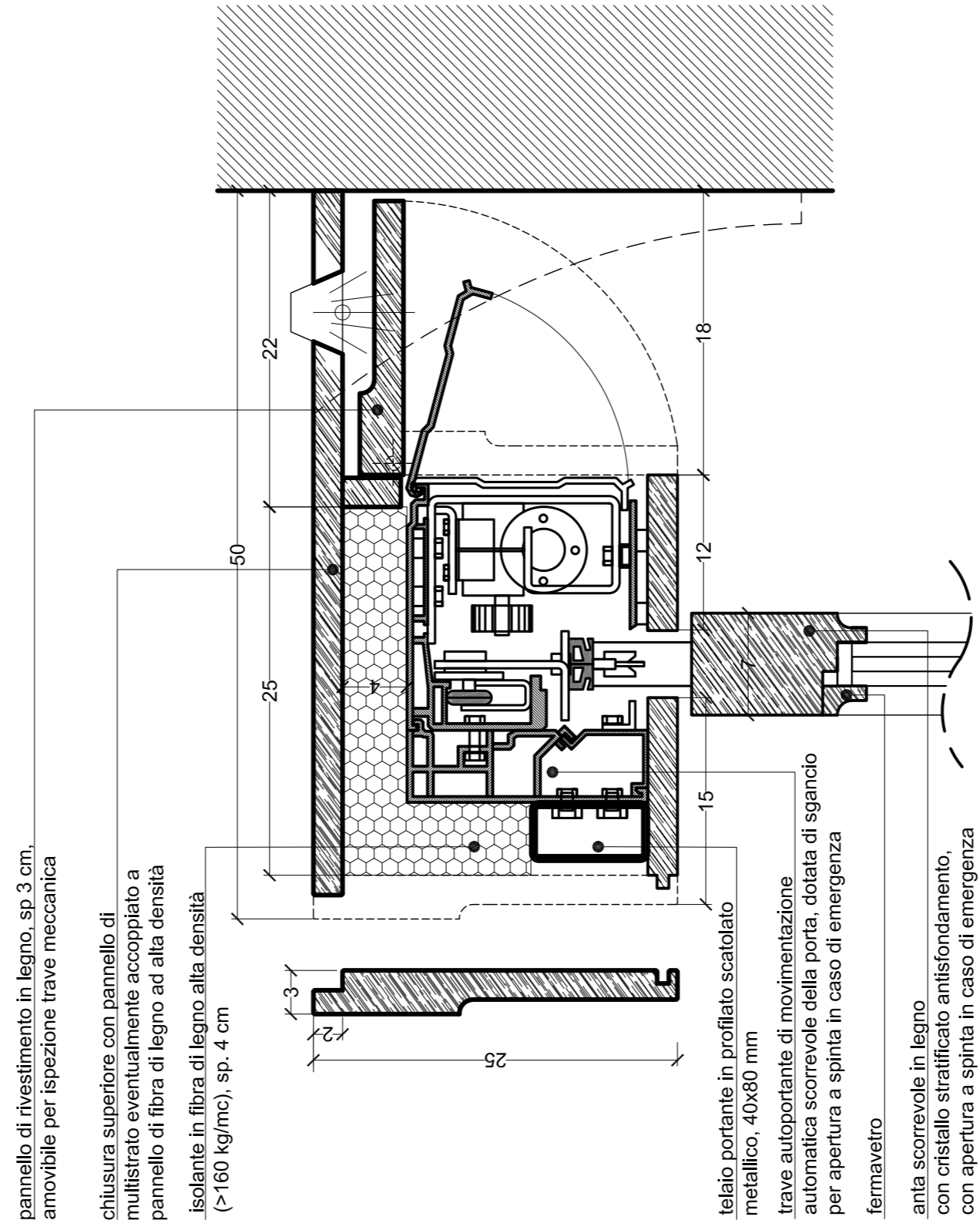

sezione AA
scala 1:10

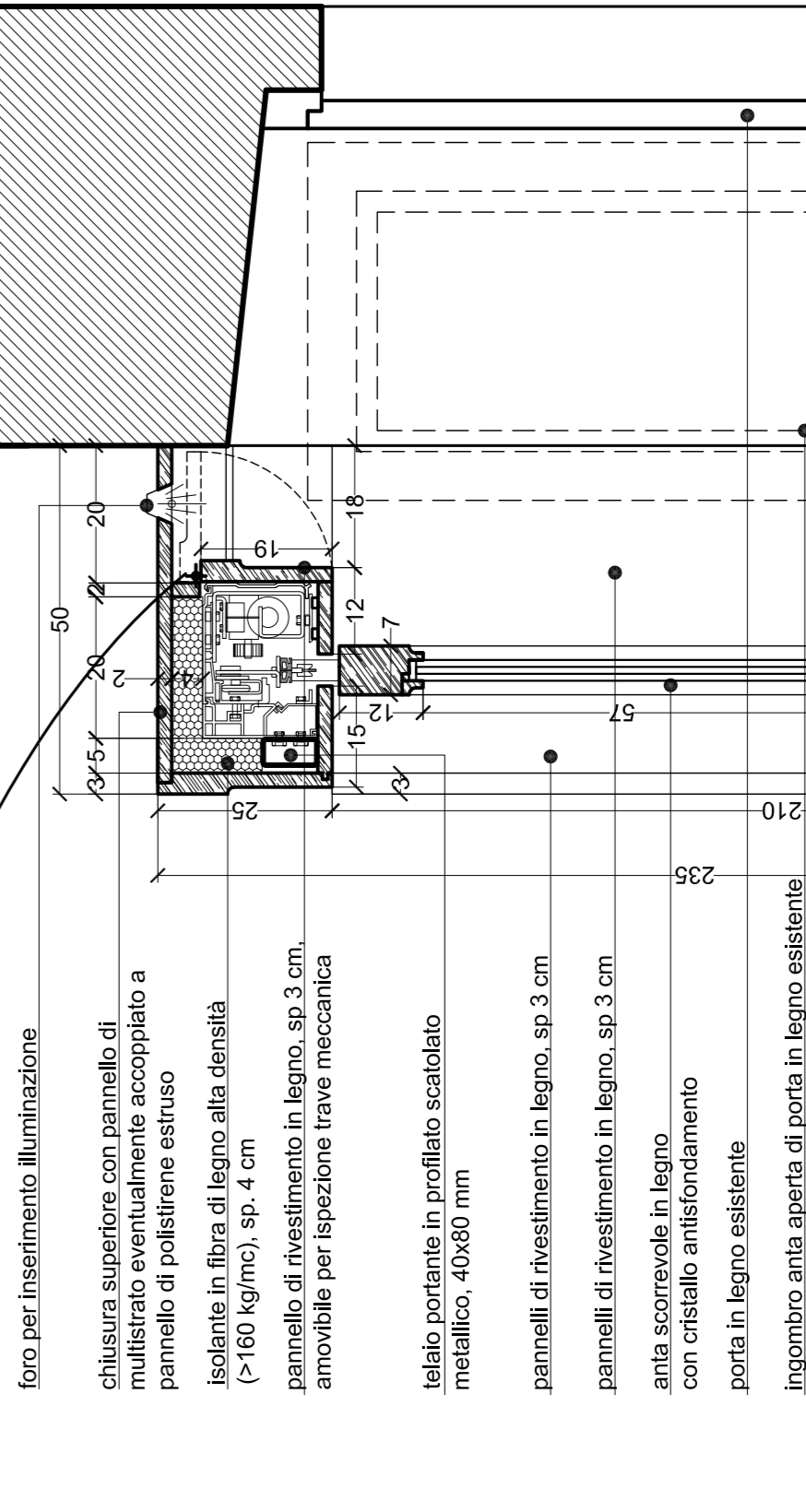

sezione BB
scala 1:10

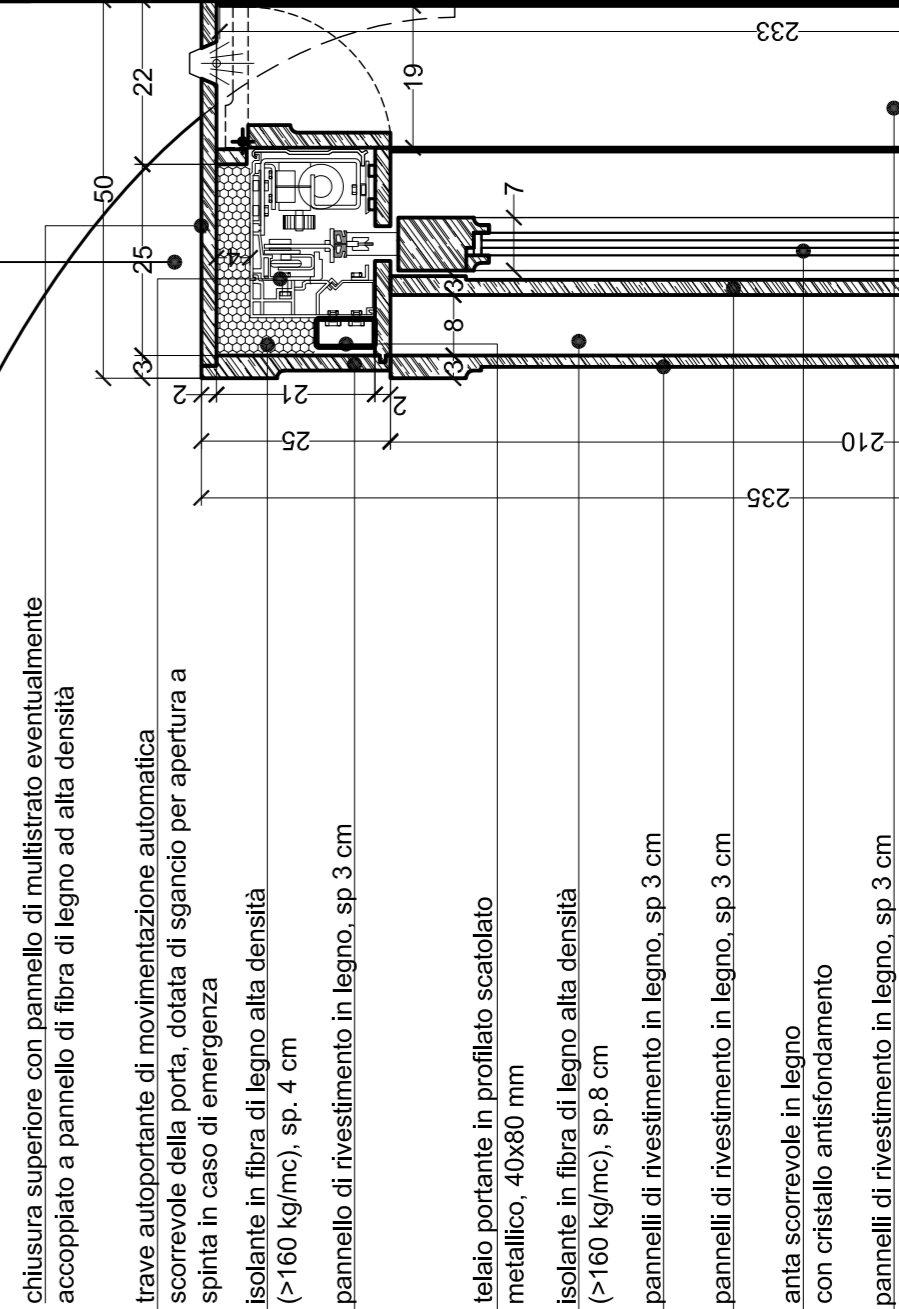

pianta
scala 1:10

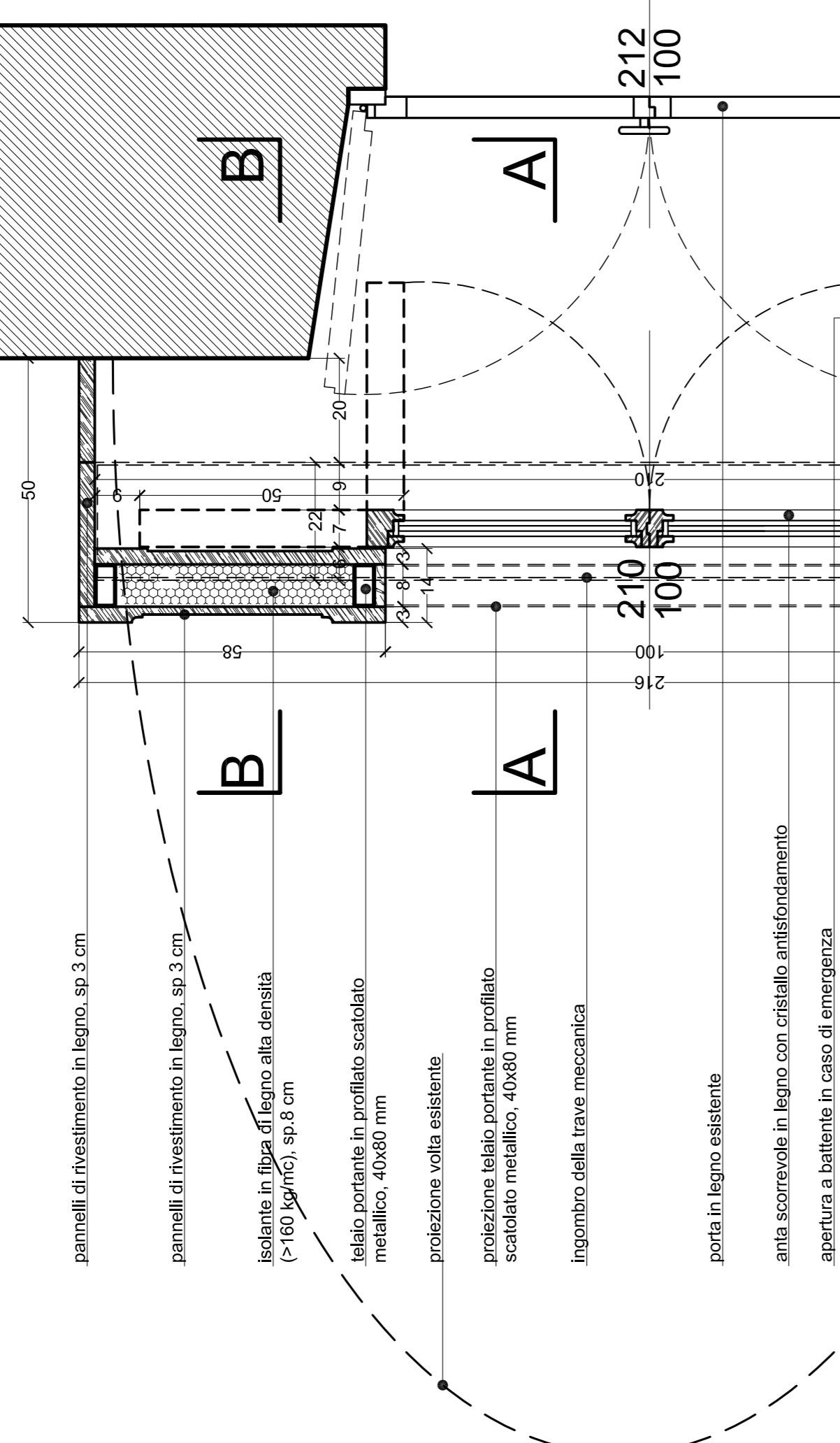

vista da alto
scala 1:10

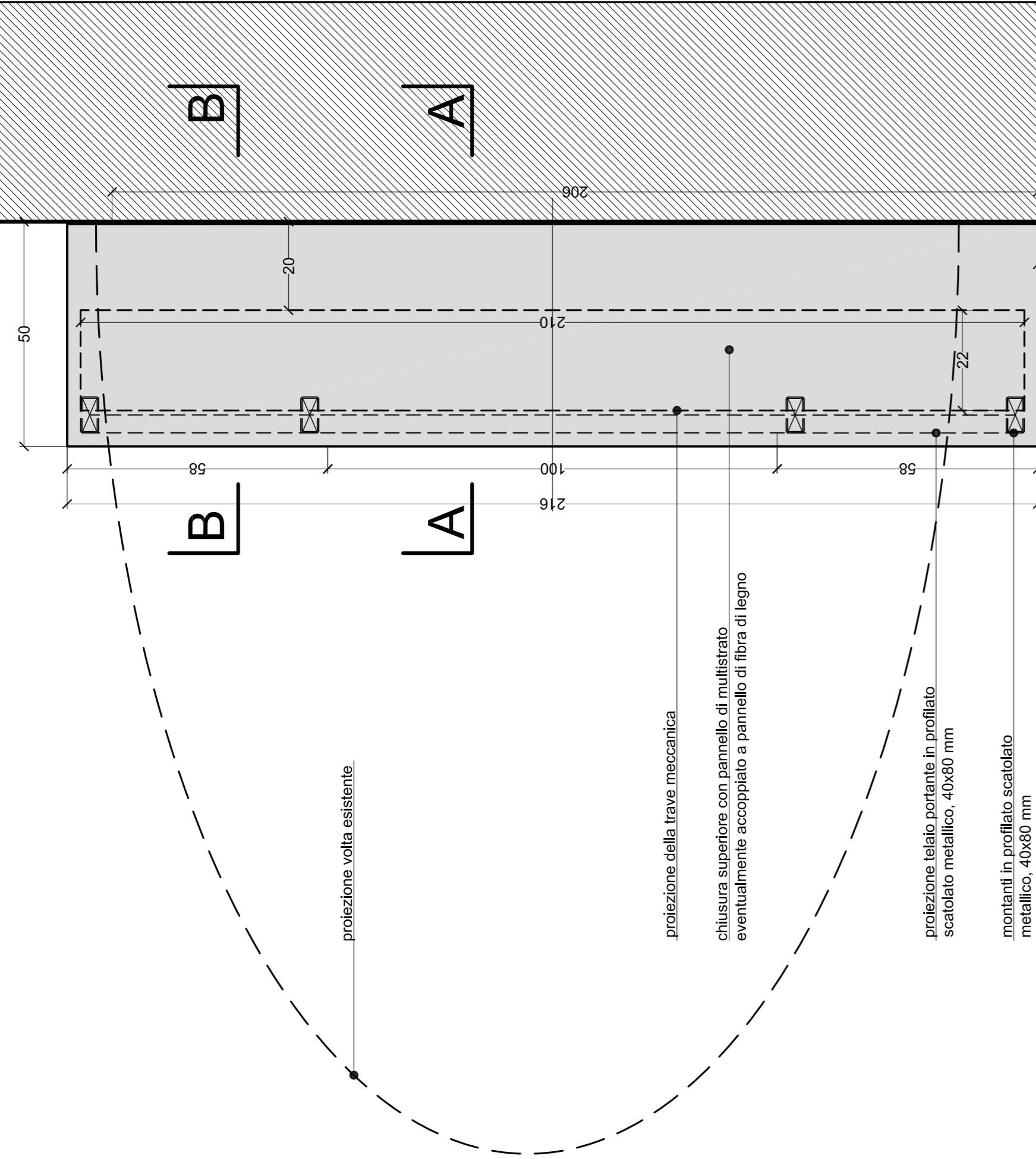
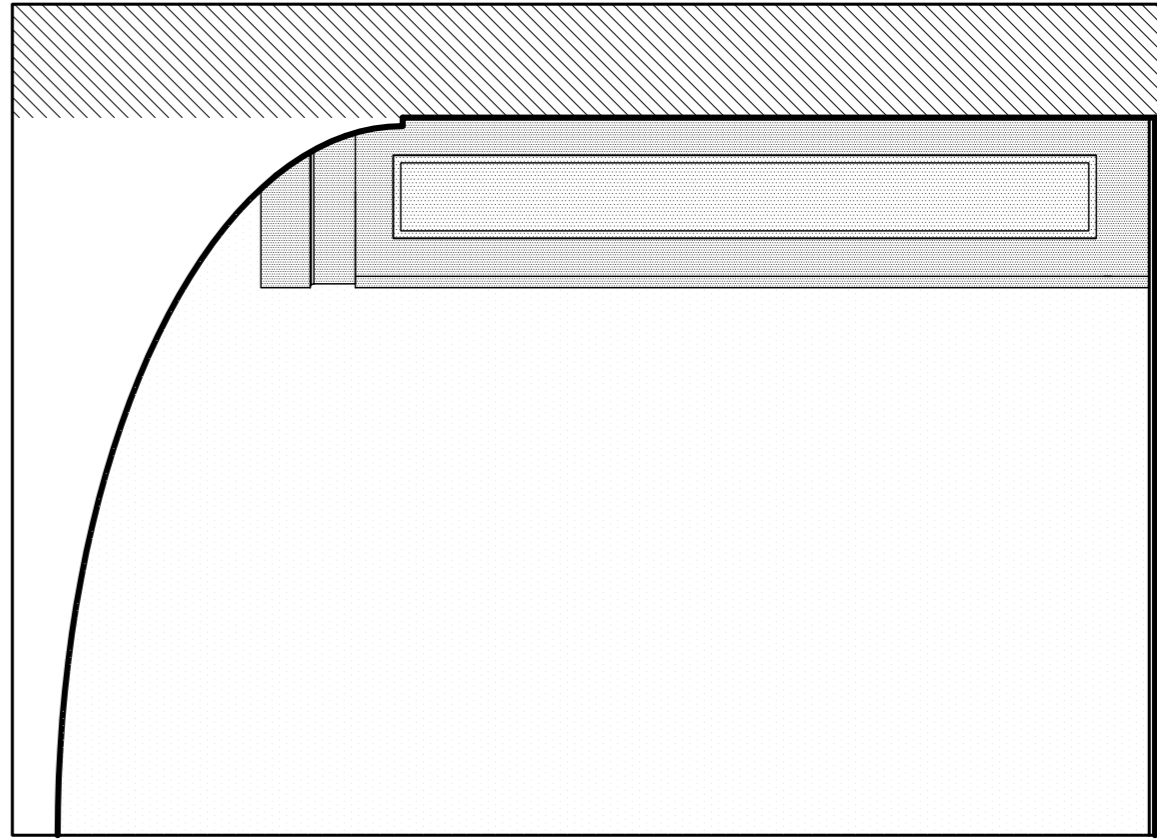
**vista laterale****vista frontale**